

BAUVORHABEN:
Prussenallee 24
 14052 Berlin-Westend

MASSNAHMEN:
Sanierung / Instandsetzung

BAUHERR:
 Herr und Frau Franz
 Olympische Str. 10, 14052 Berlin

PLANUNG / BAULEITUNG:
 Ingenieurbüro Keller
 Feldmannstr. 143, 13088 Berlin
 Tel. (030) 470 093 96 - Fax 470 093 97

PHASE
BAUPHASE

GRUNDRISS
OBERGESCHOSS



MASSTAB	1:100
DATUM	27.10.2007
GEZEICHNET	ORTLOFF
DATEI/NAME	DEED/Pro/PrussBau
FORMAT	DIN A 3

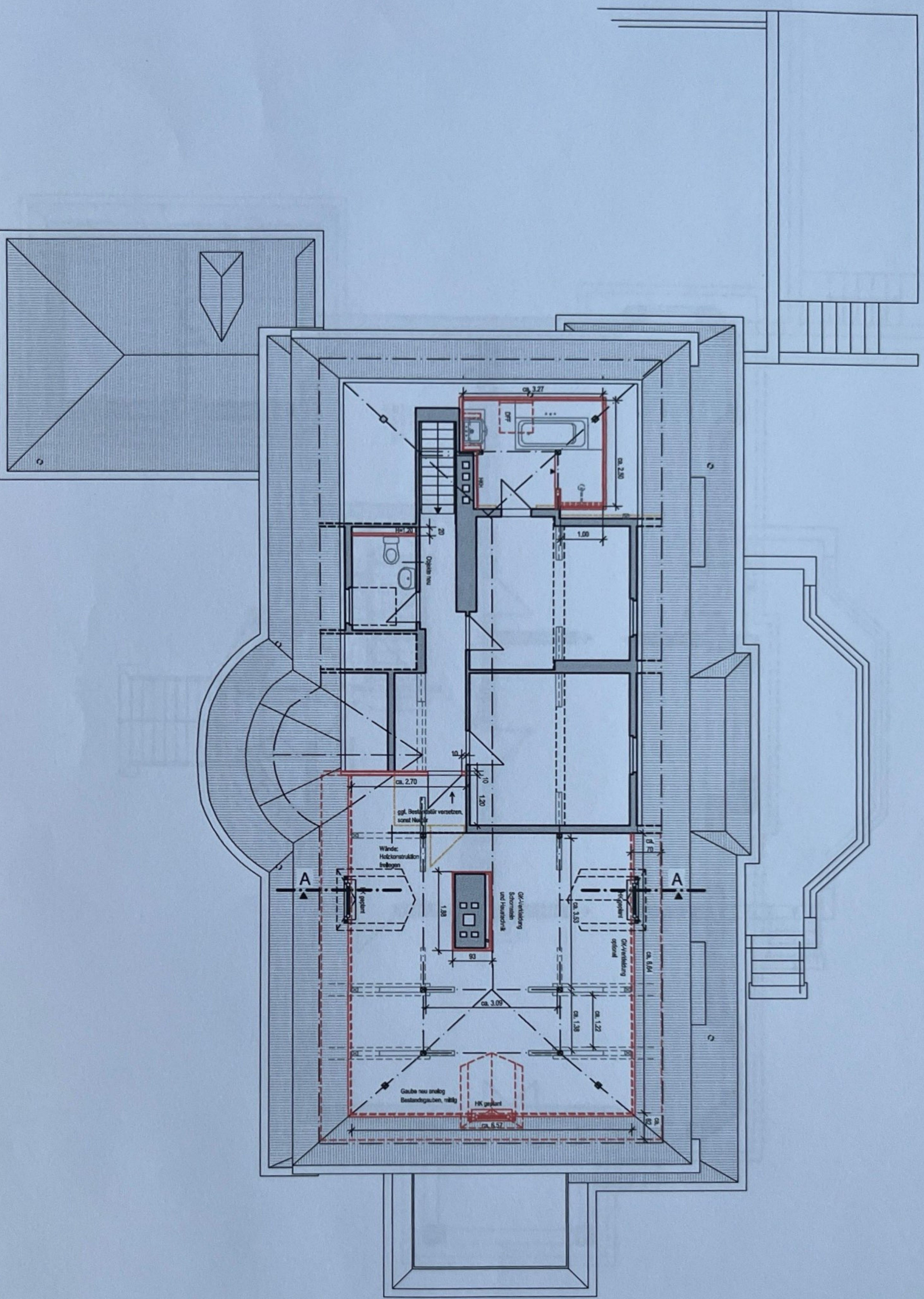

BAUVORHABEN:
Preussenallee 24
 14052 Berlin-Westend

MASSNAHMEN:
Sanierung / Instandsetzung

BAUHERR:
Herr und Frau Franz
 Olympische Str. 10, 14052 Berlin

PLANUNG / BAULEITUNG:
 Ingenieurbüro Keller
 Feldmannstr. 143, 13088 Berlin
 Tel.: (030) 470 093 96 - Fax 470 093 97

PHASE
BAUPHASE

GRUNDRISS
DACHGESCHOSS

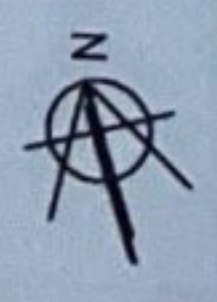

MASSTAB	1:100
DATUM	27.11.2007
GEZEICHNET	ORTLOFF
FORMAT	DM A 3
DATEINAME	DED/PreussBau

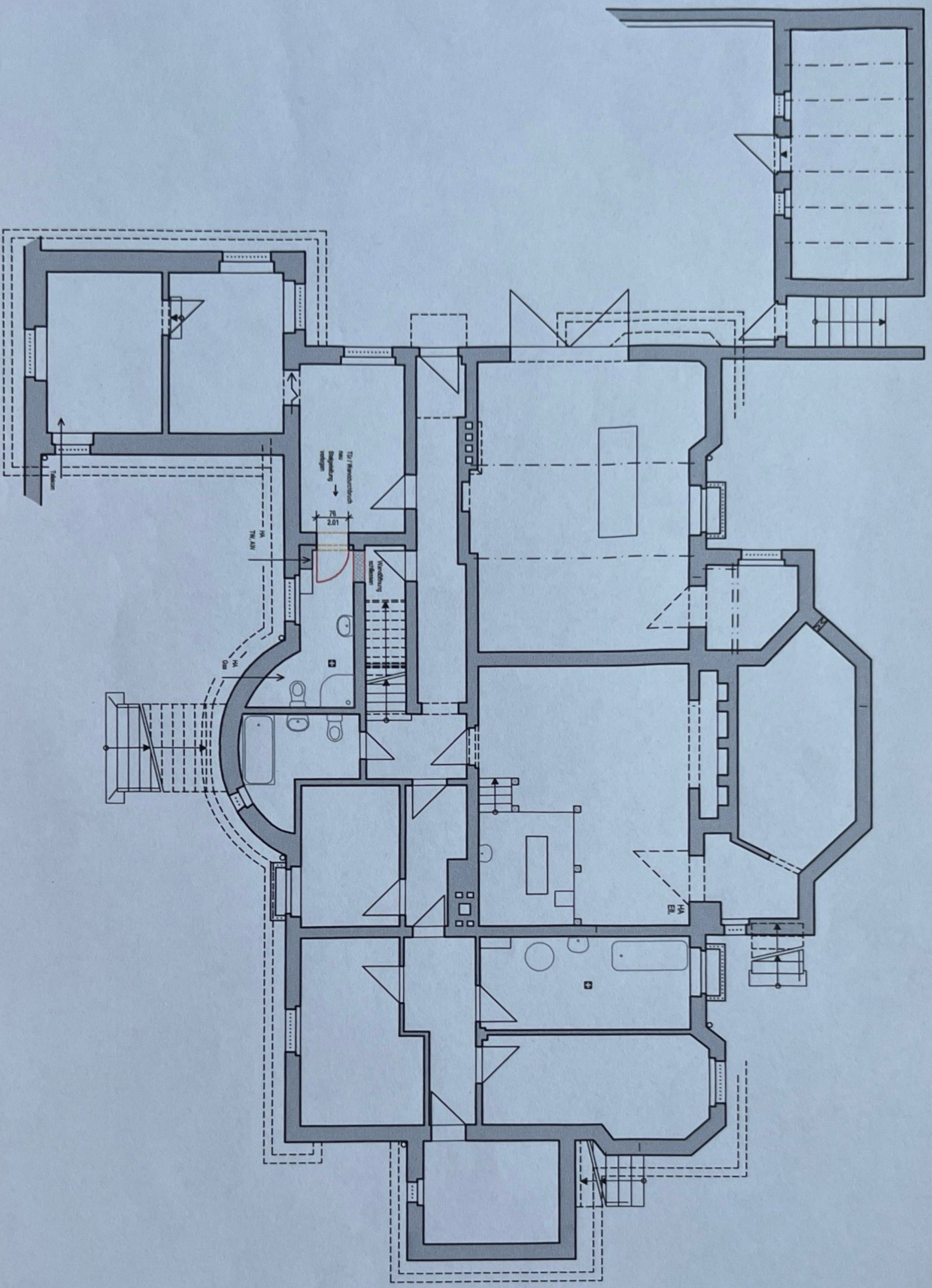

BAUVORHABEN:
Preussenallee 24
 14052 Berlin-Westend

MASSNAHMEN:
 Sanierung / Instandsetzung

BAUHERR:
 Herr und Frau Franz
 Olympische Str. 10, 14052 Berlin

PLANUNG / BAULEITUNG:
 Ingenieurbüro Keller
 Feldmannstr. 143, 13088 Berlin
 Tel. (030) 470 093 96 - Fax 470 093 97

PHASE
BAUPHASE

GRUNDRISS
 UNTERGESCHOSS

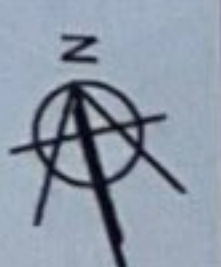

MASSTAB	1:100	DATEINAME	D:\ED\Pro\PreussBau
DATUM	27.10.2007	FORMAT	DIN A 3
GEZEICHNET	ORTLOFF		